O Welt, ich muss dich lassen GL 510 ö

Text: Nürnberg 1555
Melodie: nach Heinrich Isaac 1495/1505,
bei Georg Forster 1539
Satz: Odilo Klasen (*1959)

Intonation (9 Takte)

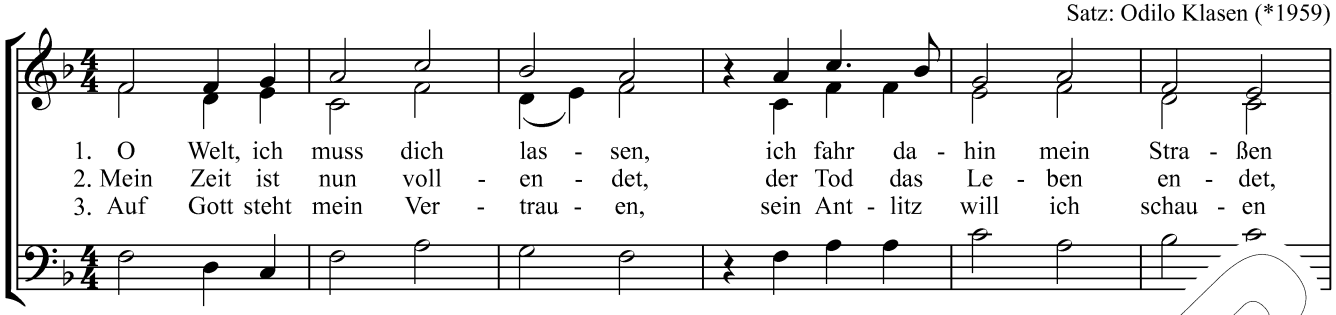

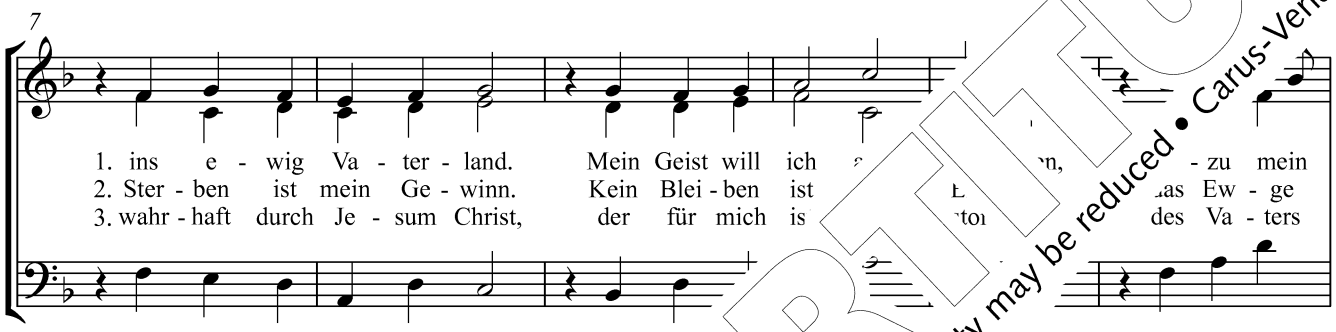

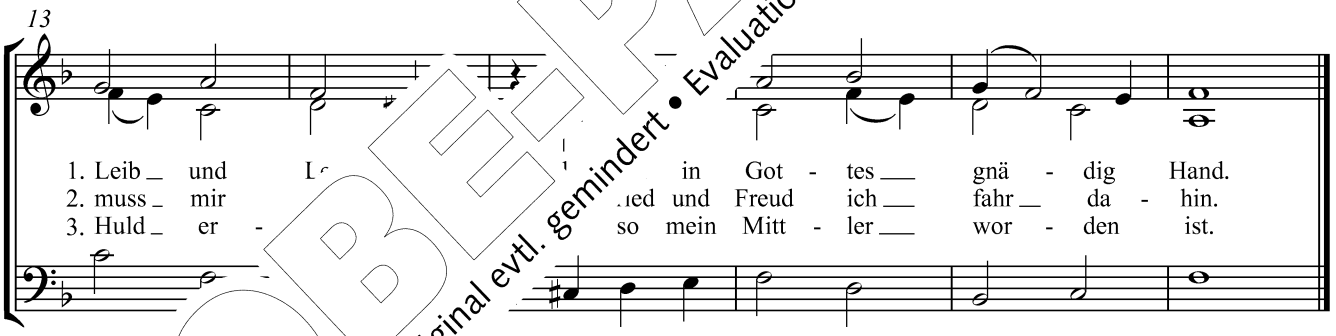

PROBE-PARTITUR
Ausgabequalität gegenüber Original evtl. gemindert • Evaluation Copy - Quality may be reduced • Carus-Verlag

Zu di satz gibt es vielfältige Besetzungsmöglichkeiten. Sätze für 3- und 4-stimmigen Chor, Frauen- und
musiziert werden. Unverzichtbar ist dabei der obligate Orgelsatz aus dem Chorleiterband Carus 2.160/20. wv

© 2013 by Carus-Verlag, Stuttgart – CV 3.249/30
Vervielfältigungen jeglicher Art sind gesetzlich verboten.
Any unauthorized reproduction is prohibited by law. / www.carus-verlag.com