PREMIER ORDRE

Allemande l'Auguste

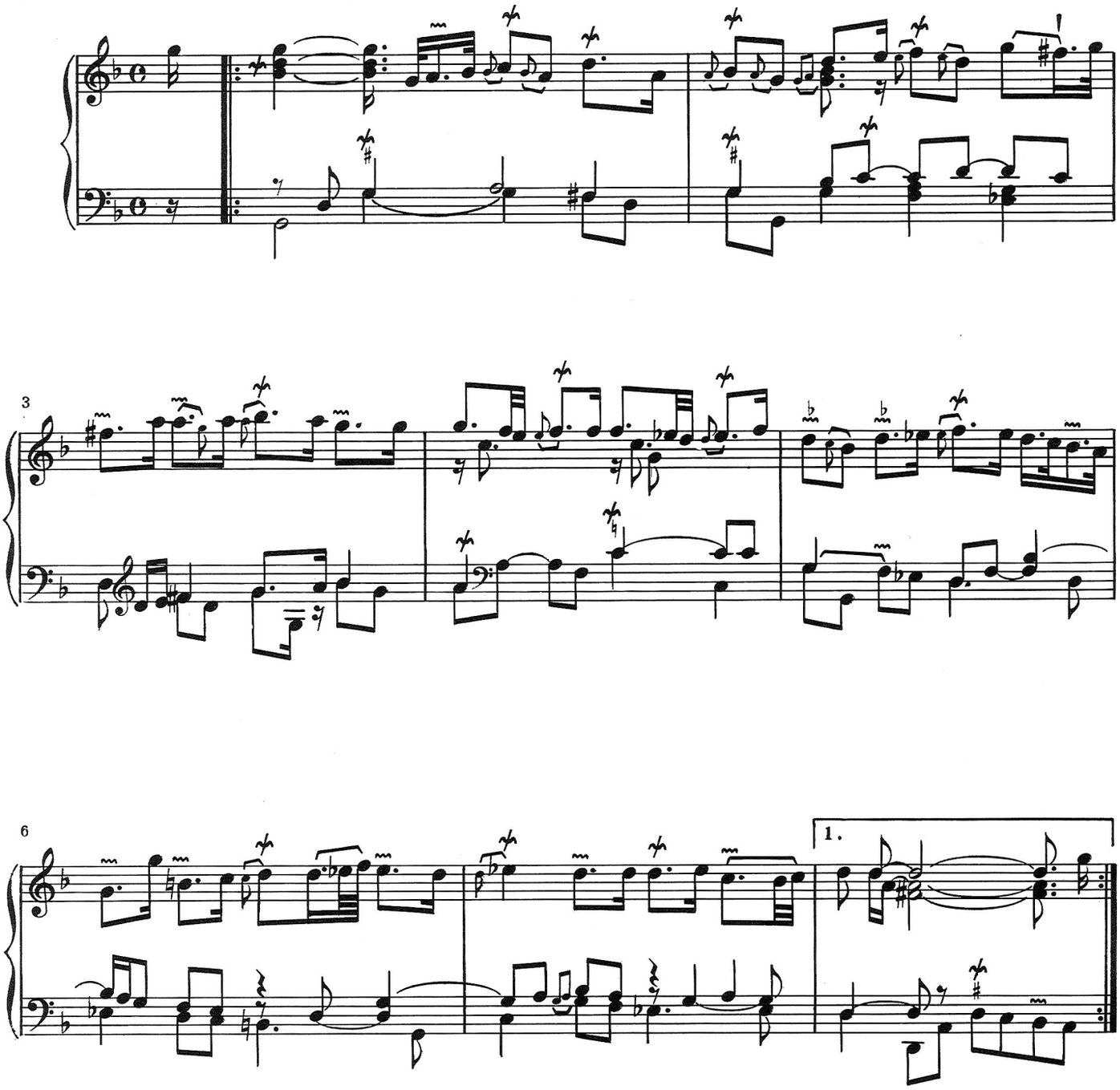

© by HEUGEL & Cie 1972

H.31971

Tous droits d'exécution et de reproduction réservés pour tous pays.