Molenaar Edition

Saint Triphon

March

A. Ney

Art.nr: 015052020

Concert Band
Recorded on: More Marches 2 (311055720)

Marches

Colofon

Molenaar Edition BV
Industrieweg 23
NL 1521 ND Wormerveer
the Netherlands
Phone: +31 (0)75 - 628 68 59
Fax: +31 (0)75 - 621 49 91
Email: office@molenaar.com
Website: www.molenaar.com

© Molenaar Edition BV - Wormerveer - the Netherlands

Copying of sheetmusic from this booklet is illegal.

Molenaar Edition www.molenaar.com Mini - Score

SAINT TRIPHON - Arthur Ney

N Arthur Ney werd in 1887 in Potsdam, Duits land geboren maar vestigde zich in 1914 in Zwitserland en verwierf de Zwitserse nationaliteit in 1920 Hij dirigeerde talrijke Zwitserse muziek verenigingen en componeerde o m een tiental leu ke marsen (zoals Marschberett Trompeterruf" en Vivat Lucerna) en een drietal ouvertures Hij overleed in Villars sur Ollan in 1963 Zijn bekende mars Saint Triphon , genaamd naar een stadje in het Zwitserse kanton Vaud (Waadt) werd uitgege ven als nr 52 in de serie Marstromfen' van Mole naar Edition en kende meteen een groot succes, waarvan diverse plaatopnames getuigen

SAINT TRIPHON - Arthur Ney

D Arthur Ney wurde 1887 in Potsdam, Deutsch land geboren aber 1914 übersiedelte er in die Schweiz und 1920 bekam er die schweizerische Staatsangehörigkeit Er dirigierte zahlreiche Mu sikvereine und komponierte unter anderen, etwa zehn schöne Märsche (wie Marschberett , Trom peterruf und ' Vivat Lucerna) und drei Ouvertu ren Er starb 1963 in Villars-sur Ollan Sein be kannter Marsch "Saint Triphon' nach einem klei nen Städtchen im schweizerischen Kanton Waadt genannt wurde als Nummer 52 in der Reihe Mar strömfen (Marschtrumphe) von Molenaar Edi tion verlegt und war unmittelbar sehr erfolgreich wie verschiedene derzeitige Schallplattenauf nahmen nachweisen

SAINT TRIPHON - Arthur Ney

F Arthur Ney est ne a Potsdam en Allemagne en 1887 Des 1914 il se fixe en Suisse et en 1920 il obtient la nationalite suisse Il dirige de nombreu ses societes de musique helvetiques et compose entre autres une dizaine de marches a succes (telles Marschberett , Trompeterruf" et "Vivat Lucer na) et trois ouvertures pour orchestre d harmonie Il meurt en 1963 a Villars sur Ollan Sa celebre marche Saint Triphon' qui porte le nom d un village du canton du Vaud a ete editee sous le numero 52 de la serie "Marches a Succes' (Mar strömfen) des Editions Molenaar et a immediate ment connu un grand succes dont temoignent plu sieurs enregistrements

SAINT TRIPHON - Arthur Ney

E Arthur Ney was born at Potsdam Germany in 1887 He settled in Switzerland in 1914 and became a Swiss citizen six years later He conduc ted numerous wind bands and composed some ten fine marches such as Marschberett "Trompeten ruf and Vivat Lucerna , and three overtures for band He died at Villars sur Ollan in 1963 His famous march Saint Triphon named after a small town in the Swiss canton of Vaud, was pub lished by Molenaar Editions (number 52 in the series Marstromfen (Famous Marches) and was an immediate success as several recordings proved at that time

Mini Score - Mini Score - Mini Score - Mini Score - Mini Score

INSTRUMENTATION 'SAINT TRIPHON' - 05 0052 02
HARMONIE / CONCERTBAND / SYMPHONIC BAND

1	Condensed Score	1	Tenorhorn II
1	Piccolo C	2	Trombone I C
8	Flute	2	Trombone II C
2	Oboe	2	Trombone III C
1	Eb Clarinet	2	Barit Euph C
4	Solo Clarinet	4	Barit Euph Bb
4	Clarinet I	2	Snare Drum
4	Clarinet II	1	Bass Drum
4	Clarinet III	1	Timpani
4	Alto Saxophone		
2	Tenor Saxophone		ADDITIONAL PARTS
1	Baritone Saxophone	1	Trombone I Bb
1	Soprano Saxophone	1	Trombone II Bb
1	Eb Flugelhorn	1	Trombone III Bb
1	Solo Flugelhorn	2	Barit Euph Bb
2	Flugelhorn I	2	Eb Bass
2	Flugelhorn II	2	Bb Bass
1	Flugelhorn III		
4	Cornet/Trumpet I		DRUM BAND
4	Cornet/Trumpet II	1	Condensed Score
1	Horn I Eb/F	4	Tambour
1	Horn II Eb/F	4	Grote Trom
2	Horn III + IV Eb/F		
1	Tenorhorn I		

(c) 1949 Molenaar B.V. Wormerveer, Holland

Niets van deze uitgave mag worden verveelvoudigd en/of openbaar gemaakt door middel van druk fotokopie mikrofilm of welke andere wijze ook zonder voo afgaande toestemming van de uitgever

No part of this book may be reproduced in any form of print fotoprint mic film or any other means without written permission of the publisher

Mini Score - Mini Score - Mini Score - Mini Score - Mini Score

SAINT TRIPHON

A Ney

Serie Marstromfen No 52

Conductor C

Copyright ©1949 reserved Molenaar Edition BV Wormerveer Holla
No part of this publicat on may be reproduced in any form of print fotopri film or any other means without written permission of the publisher

Mini Score - Mini Score - Mini Score - Mini Score - Mini Score

Saint Triphon page 2/4

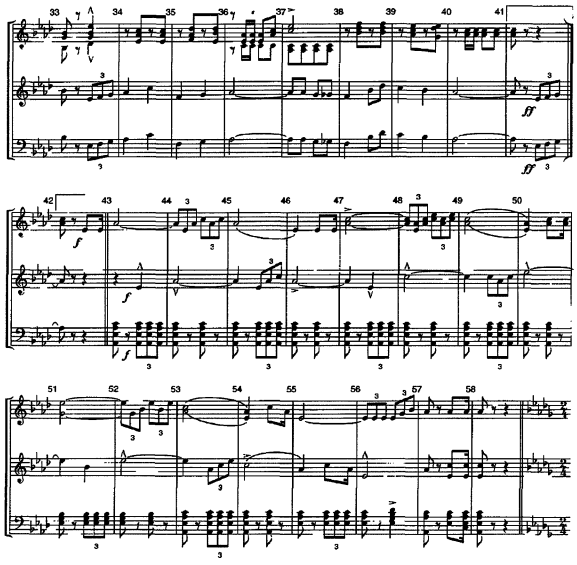

Saint Triphon page 3/4

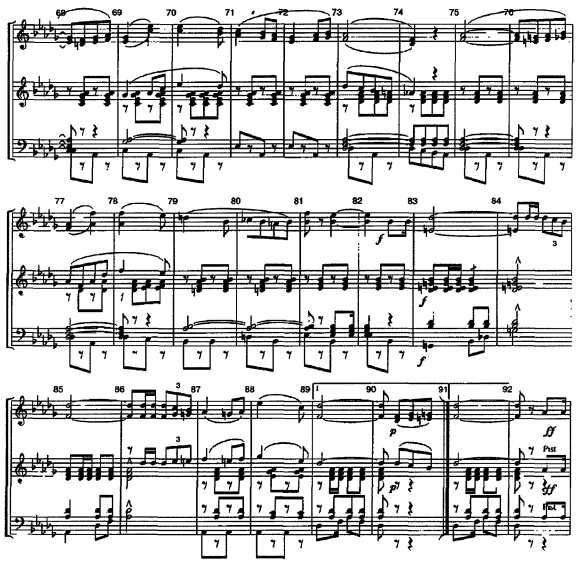

Saint Triphon page 4/4

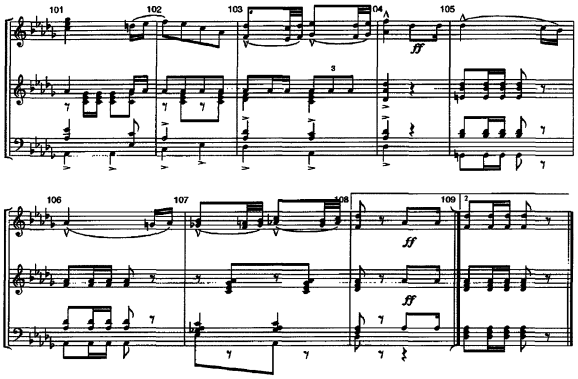

Mini Score - Mini Score - Mini Score - Mini Score